

Referencia para la interconexión de Equipos		
Color del Cable	Terminal	Función
azul - blanco/ blanco - azul	1**	0V ----
naranja - blanco	3	micrófono frente de calle
blanco - naranja	4	bocina frente de calle
verde - blanco	5	llamada
blanco - verde	6	Cerradura
café - blanco	12	12V ----
blanco - café	22	0 Vca
gris-blanco	24	12 Vca

Cada Teléfono deberá tener un botón extra, el cual será usado como un simple interruptor que cierre el circuito de la 2da contrachapa, de la misma forma que el actual botón de cerradura. Se debe usar un botón de intercomunicación 337430.

ACCESORIO NECESARIO:



T 0

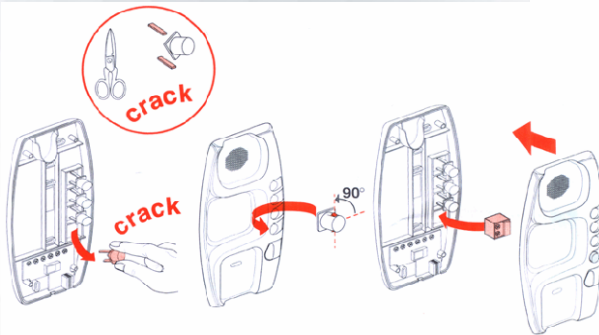

****337430**

Botón de Intercomunicación para teléfono Sprint

